

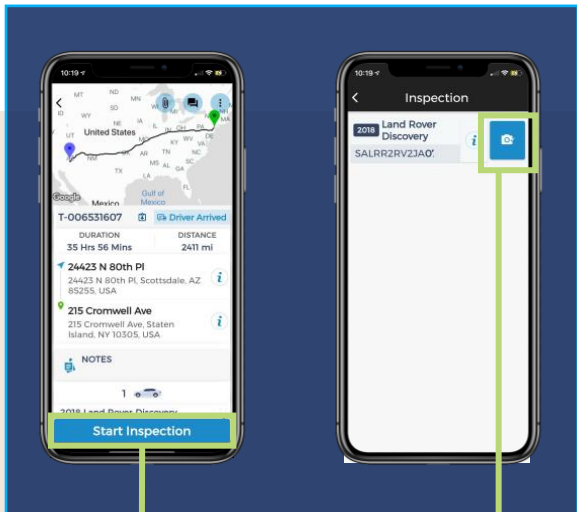

Водитель — Инспекцию машины надо сделать **дважды**

при загрузке
И
при разгрузке



1. Нажмите на **Начать Инспекцию**

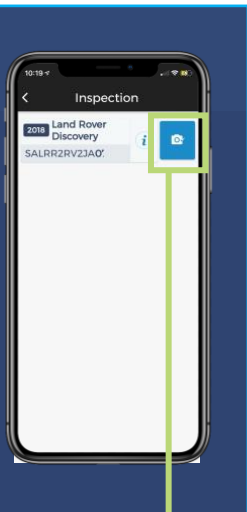

2. Нажмите на **Камеру**

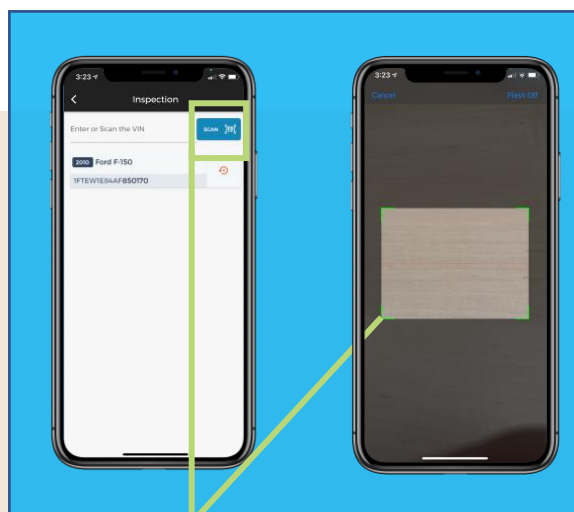

3. Сканировать VIN номер
ВИН Сканер (ВИН также можно ввести без камеры)

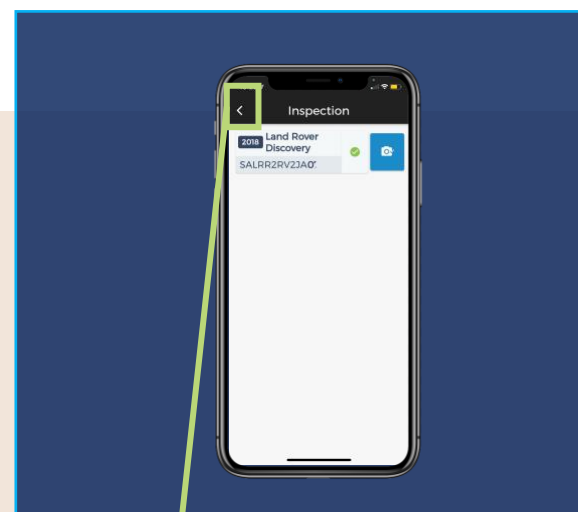

4. Нажмите на **Стрелку назад**

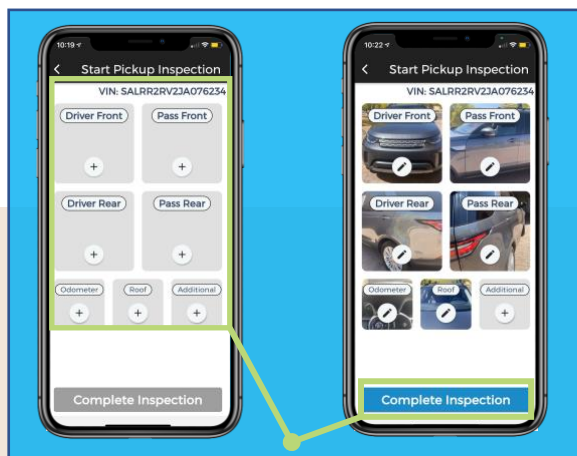

5. Сделайте фото
Нажмите на **Завершить Инспекцию**
Не забудьте сделать фото всех повреждений

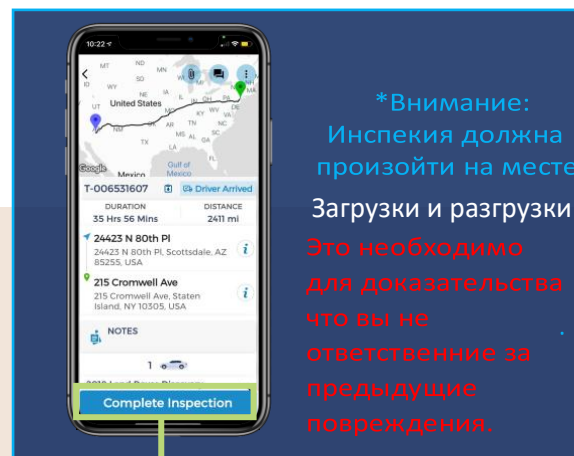

6. Нажмите на **Завершить Инспекцию** еще раз

***Внимание:**
Инспекция должна
произойти на месте
Загрузки и разгрузки
Это необходимо
для доказательства
что вы не
ответственные за
предыдущие
повреждения.

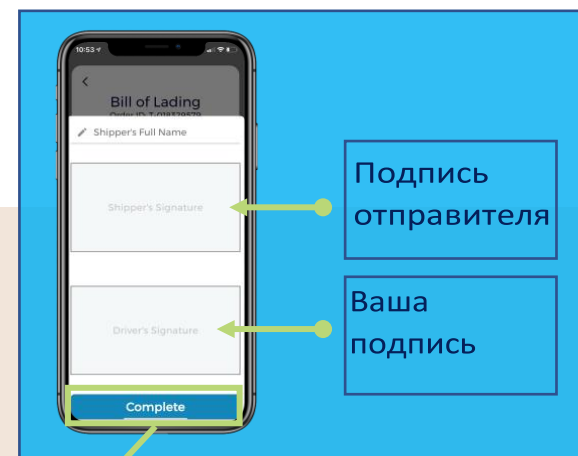

7. Нажмите **Завершить**

